« ICI COMMENCE LA MARNE » CAMPAGNE DE SENSIBILISATION 2019

COMMUNIQUÉ DE PRESSE

Pour protéger la Marne, ne jetons plus n'importe quoi dans nos réseaux d'eaux pluviales

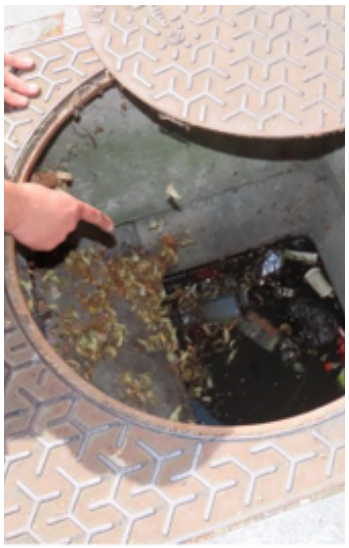

Le territoire de la Communauté d'Agglomération de Marne et Gondoire est confrontée régulièrement à des pollutions de ses cours d'eau et étangs consécutives à des déversements de déchets ou produits chimiques directement dans les avaloirs de ses réseaux d'eaux pluviales, longs de 300 kilomètres.
Aussi il est essentiel de rappeler que les eaux pluviales recueillies par les avaloirs sont **connectées au milieu naturel** récepteur (cours d'eau, étang, rivière, fleuve, mer…).

« ICI COMMENCE LA MARNE », UNE CAMPAGNE DE SENSIBILISATION DÉDIÉE

Afin de rappeler les bons gestes, c'est à dire ne plus rien jeter dans les avaloirs (produits chimiques, mégots etc.), la communauté d'agglomération en partenariat avec les communes de son territoire met en place une campagne de sensibilisation. Le message **« Ici commence la Marne - Ne rien jeter »** sera appliqué à l'aide de pochoirs au niveau des avaloirs visibles, sensibles (directement reliés à un étang ou à un cours d'eau) ou à proximité des lieux fréquentés et des zones régulièrement concernées par des pollutions.

ICI COMMENCE LA MARNE
NE RIEN JETER

Des questions sur ce projet ? Contactez-nous !

Pierre TEBALDINI - DIRECTEUR DE CABINET • Tél : 06.45.14.63.30 • pierre.tebaldini@marneetgondoire.fr
SERVICE ENVIRONNEMENT DE MARNE ET GONDOIRE • Tél : 01.60.35.43.55 • environnement@marneetgondoire.fr